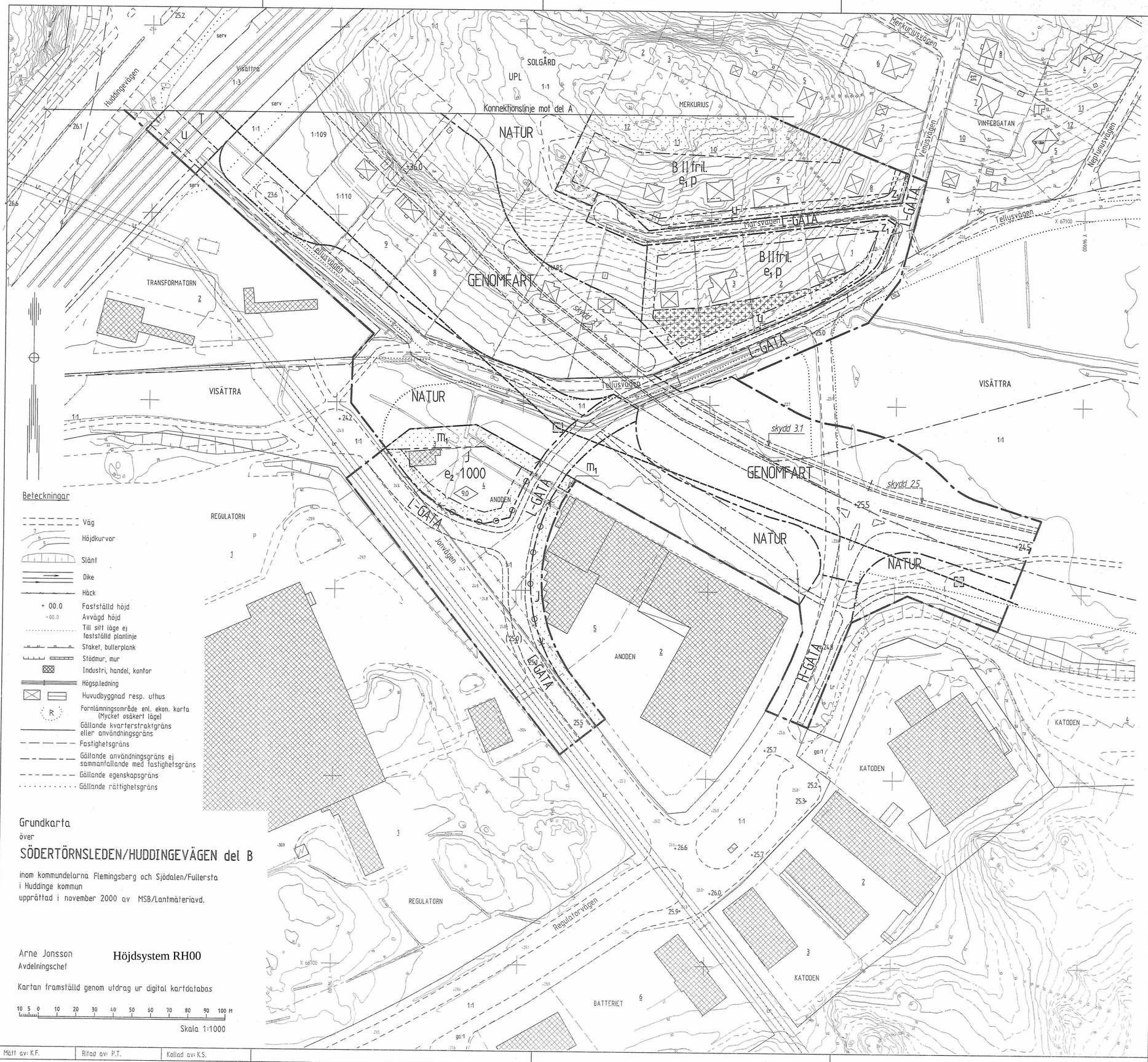

Beteckningar

- Väg
- Höjdkurvor
- Slänt
- Dike
- Häck
- + 00.0 Fastställd höjd
- + 00.0 Avvägd höjd
- Till sitt läge ej fastställd planlinje
- Staket, bullerplank
- Stödmur, mur
- Industri, handel, kontor
- Högspledning
- Huvudbyggnad resp. uthus
- (R) Fornlämningsområde enl. ekon. karta (Mycket osäkert läge)
- Gällande kvarterstraktgräns eller användningsgräns
- Fastighetsgräns
- Gällande användningsgräns ej sammanfallande med fastighetsgräns
- Gällande egenskapsgräns
- Gällande rättighetsgräns

Grundkarta
över
SÖDERTÖRNSLEDEN/HUDDINGEVÄGEN del B

inom kommundelarna Flemingsberg och Sjödalen/Fullersta
i Huddinge kommun
upprättad i november 2000 av MSB/Lantmäteriavd.

Arne Jonsson
Avdelningschef

Höjdsystem RH00

Kartan framställd genom utdrag ur digital kartdatabas

10 5 0 10 20 30 40 50 60 70 80 90 100 M

Skala 1:1000

del B

ANTAGANDEHANDLING
PLANKARTA MED BESTÄMMELSER (se bestämmelserna del A)

DETALJPLAN för trafikplats
SÖDERTÖRNSLEDEN / HUDDINGEVÄGEN
inom kommundelarna Flemingsberg, Sjödalen och Fullersta
Huddinge kommun
Stockholms län

Övriga planhandlingar
- ☐ Planbeskrivning
- ☐ Illustrationsplan
- ☐ Genomför.beskrivn.
- ☐ Miljökons.beskrivn.
- ☐ Fastighetsförteckning
- ☐ Samrådsredogörelse
- ☐ Yttrande

Upprättad i maj 2002

Miljö- och SamhällsByggnadsförvaltningen

Lars Nilsson
Planchef

Magnus Westlund
Arkitekt SAR

Beslut

Samråd
Utställning
Godkänd av BN 2002.11.07 § 272
Antagen i KF 2003.03.10 § 27
Laga kraft 2009.03.26

Dp 9-R-6

Mätt av: K.F.	Ritad av: P.T.	Kollad av: K.S.			

Geometrisk kontroll av detaljplanen: | Cad-ritad av: I-B Branevig | Utrifn.datum 2002-12-17