

Trafikförbättringar vid Snättringeskolan

Vi måste alla hjälpas åt för att göra trafikmiljön runt skolan bättre för alla barn som går, cyklar eller blir skjutsade till/från skolan. Den nya avlämningsplatsen vid Källvägen är nu klar. Om ni någon gång måste skjutsa/hämta ert barn är det avlämningsplatsen ni ska använda. På avlämningsplatsen kan man lämna barnen och även parkera om man vill följa med till skolan. Om de barn som kan gå själva eller tillsammans med kompisar/föräldrar gör det och de som måste skjutsa sina barn använder avlämningsplatsen kommer det bli en lugnare och trafiksäkrare miljö runt Snättringeskolan. Tack för er medverkan.

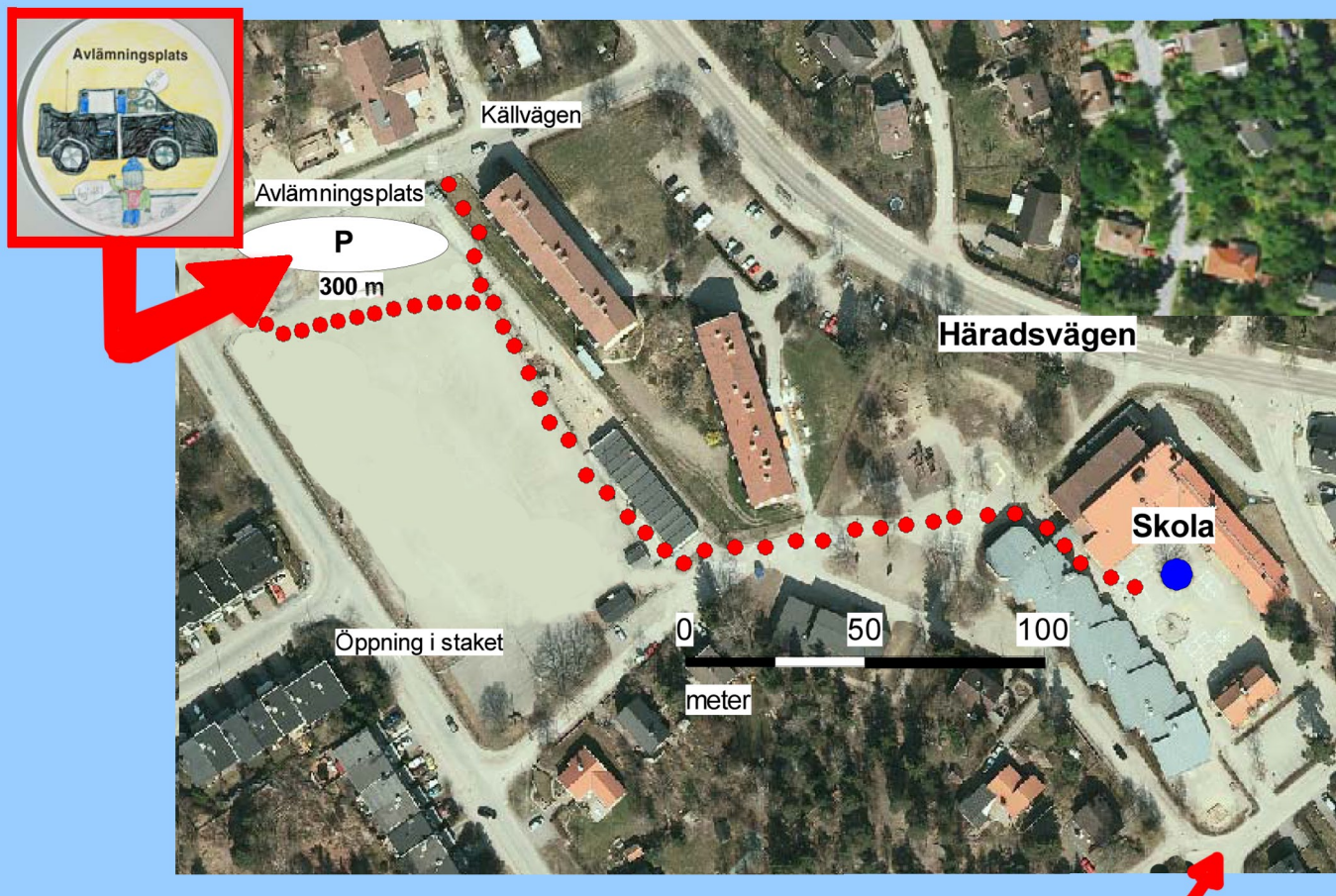

Det är förbjudet att parkera på trottoarerna kring skolan. Där skall barnen gå
Det är även förbjudet att parkera i korsningen vid Gula huset.
Genomfarten vid Gula huset kommer att stängas av så barnen kan gå och cykla fritt från bilar. Helst ingen infart alls på Skogsängsvägen, Tomtbergavägen, Gråbergsvägen eller på Gravyrvägen.

"Det är dumt att det är så mycket bilar runt skolan"
Mårten 8 år

"Jag tycker att det är bra med vandrande skolbuss. Det är roligt att gå tillsammans med kompisar."
Mia 9 år



Kontaktpersoner:
Föräldraföreningen:
Tomas Ledell Tel: 0702-816365
tomas.ledell@telia.com
Lena Granholm
lena.granholm@huddinge.se
Tel: 08-535 310 51



SÄKRA SKOLVÄGAR
jessica.elmgren@huddinge.se
Tel: 08-535 364 74